

1060502 防水工程付訂金會計傳票如何輸入

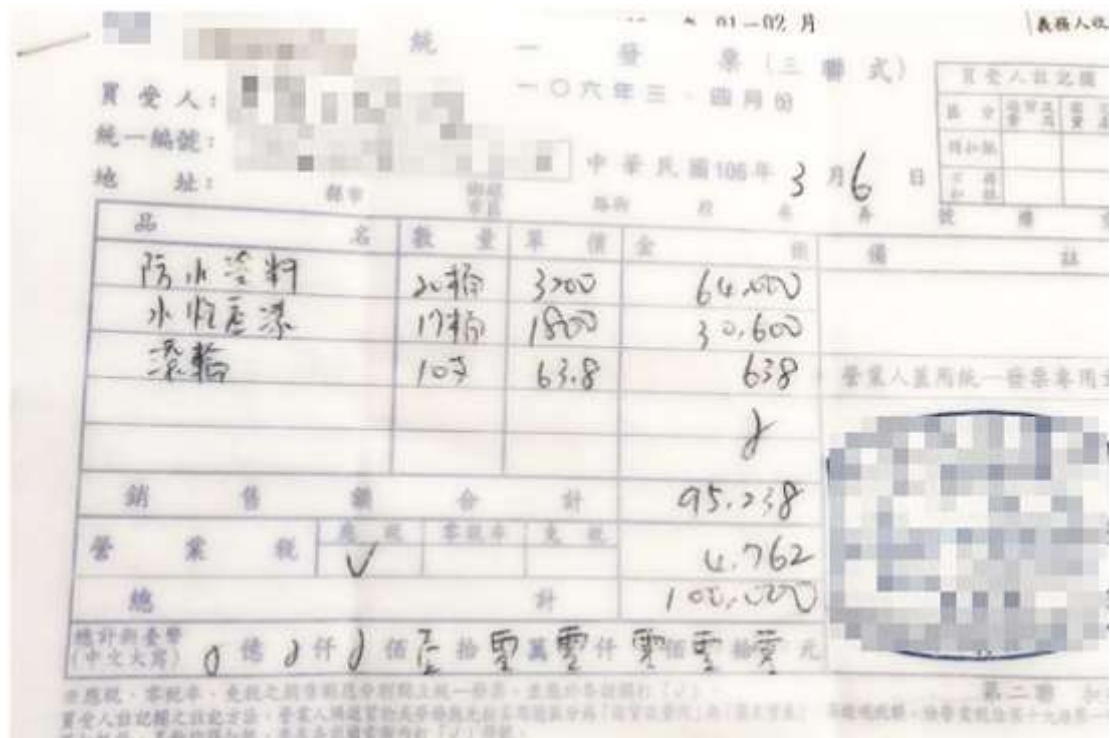

1. 預付款科目設對象別



## 2. 付訂金以預付款科目輸入傳票

會計傳票

首筆 上筆 下筆 末筆 新增 刪除 編輯 複式 取消 更新 查詢 拷貝 印表 審核 功能

傳票內容

傳票日期	106.03.06	傳票類別	轉帳	傳票編號		(重新編號)	
套用範本		製單人		(連續日期)	106.05.02	更新日期	106.05.02
工程編號		借方金額	100,000	貸方金額	100,000	發票號碼	
自行新增	<input type="checkbox"/>	B帳	總摘要	(覆核人)		(覆核)	L未核

序號	科目	科目名稱	工程	對象別	摘要	借方金額	貸方金額	發票號碼
0010	1261	預付款	1050929	007		95,238	0	
0020	1264	進項稅額	1050929			4,762	0	
0030	110311	銀行-華銀(活)				0	100,000	
						100,000	100,000	

## 3. 計價時沖銷預付款科目

會計傳票

首筆 上筆 下筆 末筆 新增 刪除 圖形 確認 取消 更新 查詢 拷貝 印表 審核 功能

傳票內容

傳票日期	106.05.02	傳票類別	轉帳	傳票編號	自動編號	(重新編號)	
套用範本		製單人		(連續日期)	106.05.02	更新日期	106.05.02
工程編號		借方金額	210,000	貸方金額	210,000	發票號碼	
自行新增	<input type="checkbox"/>	B帳	總摘要	(覆核人)		(覆核)	L未核

序號	科目	科目名稱	工程	對象別	摘要	借方金額	貸方金額	發票號碼
0010	510003	工程成本-發包				200,000	0	
0020	1264	進項稅額				10,000	0	
0030	1261	預付款				0	95,238	
0040	110311	銀行-華銀(活)				0	114,762	
						210,000	210,000	